

BIBLIOGRAFÍA

- Consellería de Medio Ambiente. Red de Senderos.

CARTOGRAFÍA

- TOPOHISPANIA v.2.04, Nº 0770 ALZIRA.

CONSEJOS PARA LA EXCURSIÓN

- Salir de excursión al monte no es una competición, así que **caminemos sin prisa** saboreando cada momento y cada rincón.
- Cojamos una mochila para llevar cómodamente el material que necesitemos. No olvidemos coger un impermeable, comida para el almuerzo y agua para el camino.
- Seamos respetuosos con nuestro frágil entorno, que no se note nuestro paso.
- Para caminar por la montaña es absolutamente imprescindible llevar ropa y **calzado adecuado**, preferiblemente botas de media montaña, **imprescindible con suelas en buen estado**.
- El uso de bastones distribuye el esfuerzo entre el tren inferior y el superior.
- Circulemos siempre por las sendas ya trazadas, evitando atajos a “medio hacer”. De ese modo minimizaremos nuestro impacto ambiental.
- Llevaremos **ropa adecuada, gorro** para proteger nuestra cabeza y **crema solar**.
- Al **caminar por carretera** recordad circular en **fila india** y **por la izquierda, convenientemente señalizados**.

ADVERTENCIA

- Recordemos que ésta es una excursión de amigos, a la que cada uno de los que vamos lo hacemos voluntaria y responsablemente.
- Estamos consiguiendo año a año que nuestro presupuesto sea neutro para el Colegio.

PLANTA:

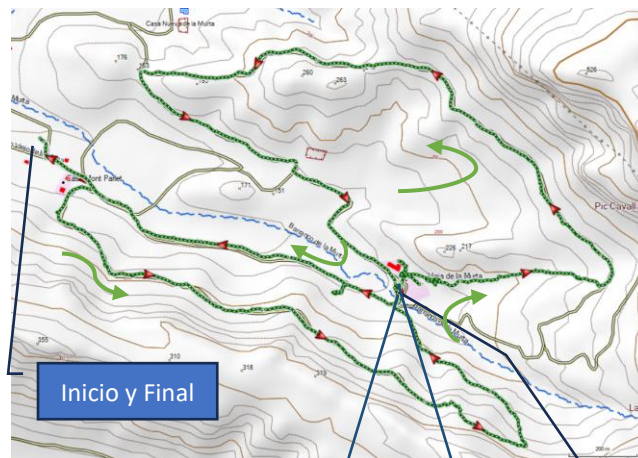

PERFIL:

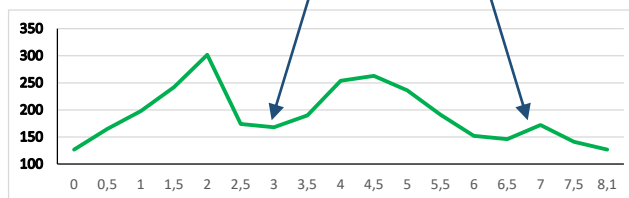

FOTOS Y TRACKS DE LA PREVIA (ENLACE):

Pincha aquí para ver [fotos de la previa](#).

Pincha aquí para bajarte el track de la excursión en [gpx](#) y [kml](#).

caminoscV
Comunidad Valenciana

Colegio de Ingenieros de Caminos, Canales y Puertos

CLUB DE SENDERISMO – COMUNIDAD VALENCIANA

EL VALLE DE LA MURTA (ALZIRA)

PROVINCIA:
VALENCIA

COMARCA:
LA RIBERA ALTA

SITUACIÓN LEGAL:
PARAJE NATURAL PROTEGIDO

DÍA: sábado, 25 de abril de 2026

SALIDA: **8:00 h.** en autobús desde antigua Consellería de Infraestructuras y Transporte. (Av. Blasco Ibáñez nº 50 de Valencia)

COMIDA: 14:00 h. en el Polideportivo de Algemesí

INSCRIPCIÓN AQUÍ (antes del día 22 de abril)

Reserva de plaza 50 €

TRANSFERENCIA a la CUENTA:
ES52/0081/5515/2100/01474051

FICHA DE LA EXCURSIÓN

Tipo de ruta	Circular
Salida	La Murta (Alzira)
Llegada	La Murta (Alzira)
Ruta	Única
Desnivel Acumulado	386 m ↑↓
Distancia	8,1 km
Dificultad	Baja
Dureza	Baja

EL VALLE DE LA MURTA (ALZIRA)

EXCURSIÓN 165

La zona

El Valle de la Murta se encuentra en Alzira, situado entre las sierras del Cavall y de la Murta. La totalidad de las tierras cultivables están ocupadas por naranjos, excepto la cabecera, que es más montañosa, con vertientes escarpadas. El valle posee unos valores ecológicos únicos. Es un valle abierto al poniente, donde aparecen verdaderas murallas naturales con nombre propio, como el Cavall Bernat, el Pic de la Creu del Cardenal, Orelles del Ase, todas recorridas por caminos de herradura y otros homologados como senderos.

El paraje es uno de los enclaves emblemáticos de la geografía valenciana, especialmente en lo que a su flora se refiere. Se encuentra sometido a un microclima muy favorable, con temperaturas suaves y un alto grado de humedad. En estas condiciones se desarrollan unas formaciones vegetales con un alto grado de madurez, con la presencia de fresnos de flor, carrascas, espinos albar, bosquetes de laureles, madroños, durillos y mirtos (murta), especie que da nombre al valle.

Su alto valor paisajístico queda patente en sus abruptas sierras que flanquean fértiles valles, así como en su intensa carstificación, que da lugar a la presencia de numerosas simas y cuevas, configurando un paisaje de gran belleza que contrasta con la llanura litoral y el valle del río Júcar.

Del mismo modo cuenta con un interesante patrimonio histórico-cultural en el que destaca la presencia del conjunto histórico-arquitectónico del Monasterio de los Jerónimos, declarado Bien de Interés Cultural (BIC), con numerosos elementos entre los que sobresalen las ruinas consolidadas del Monasterio, la Casa Señorial (en cuyo interior se encuentra un jardín romántico y la Capilla de la Virgen), el conjunto de acueducto y balsas, y un nevero.

Este paraje se encuentra enclavado dentro del itinerario de la Ruta de los Monasterios de Valencia, ruta monumental y cultural inaugurada en 2008, que atraviesa estos valles.

La ruta

La ruta que hemos previsto es completa y chula, se pueden ver: Horno de cal, sendas con árboles, monasterio, jardín, capilla, embalse, acequias, acueductos y nevera.

Ruta moderada-fácil aprovechando los dos senderos locales, el sendero botánico y el sendero histórico. Se inicia la ruta en el control de acceso. Tomamos hacia la derecha el camino botánico que, por la sombra, se dirige hacia la calera. Por esta parte de la montaña iremos ascendiendo poco a poco, primero por camino, después por senda.

Llegaremos al mirador del monasterio con unas vistas preciosas hacia el valle. En la parte más distal enlazamos con el sendero GR Ruta de los Monasterios (o el Pas del Pobre), que sigue por la derecha y que conectaba a los peregrinos que realizaban la ruta entre los monasterios de la Murta, Aigües Vives y de la Valldigna. Nosotros comenzamos el descenso que nos llevará, tras cruzar el puente de Felipe II, a las ruinas del monasterio de la Murta.

Podemos observar que en los últimos años se ha trabajado mucho para recuperar física y culturalmente el conjunto desde el año 1989, cuando el Ayuntamiento de Alzira adquirió el paraje.

En el año 1997 lo apuntalaron con contrafuertes en forma de estructura de hierro, que vemos sobre su propio barranco. Bajo los escombros y los pinos que colonizaban el área han aparecido restos de otras estancias del convento abandonado en 1835. A partir de ese momento, se asoló hasta dejarlo tal como está ahora. Parte por desidia de la sociedad de la época, pero también por las expoliaciones posteriores, empezando por las obras de arte y por el mobiliario, las puertas, las ventanas, las vigas, las tejas, en fin, todo. Ahora, en este momento presente, da

tristeza pensar en el abandono y el expolio que sufrió el monasterio desde la desamortización de Mendizábal.

Junto al monasterio se encuentra la casona o el albergue nuevo, remodelado y convertido en casa, la ermita del monte Calvario, la almazara, y el jardín romántico, que acompaña la casona con una zona húmeda y un estanque intimista rodeado de vegetación acogedora.

Las ermitas anteriores al monasterio, las de San Jerónimo, San Miguel y Mare de Deu, quedaron dentro del edificio conventual. En la actualidad, solamente se ha descubierto la ermita de la Mare de Deu, convertida en sacristía cuando se construyó la iglesia actual.

Frente a la casona encontramos la balsa grande que recoge las aguas que bajan desde el manantial y el acueducto que servía para abastecimiento al monasterio.

Seguimos ahora por el sendero histórico. Junto a la pequeña canalización de tejas, pasando por sus curiosos acueductos, hasta la fuente de la Murta y su galería. Un acueducto modesto de altura, pero bastante relevante en longitud, con un recorrido de unos 450 metros. En el muro aparece la fecha de 1772, que podía ser el de la construcción original o bien de una mejora o restauración. El acueducto es de trazado sinuoso y serpenteante.

Al llegar a la pista de tierra sobre el manantial, la tomamos de subida suave circular hacia el oeste. El camino de regreso lo hacemos por la parte de más larga. Pero antes de llegar a la casa de la Murta nos desviamos hacia la izquierda para visitar el nevero. Una vez de vuelta en el camino, solo unos pocos minutos nos separan del final de este agradable paseo.

Acabada la ruta, el autobús nos llevará al Polideportivo de Algemesí para comer.

¡Os esperamos!