

## CARTOGRAFÍA

- TOPOHISPANIA v.2.04  
HOJAS: 0571 VINARoz

## BIBLIOGRAFÍA

- Wikipedia, Wikiloc

## CONSEJOS PARA LA EXCURSIÓN

- Salir de excursión al monte no es una competición, así que **caminemos sin prisa** saboreando cada momento y cada rincón.
- Cojamos una mochila para llevar cómodamente el material que necesitemos. No olvidemos coger un impermeable, comida para el almuerzo y agua para el camino.
- Seamos respetuosos con nuestro frágil entorno, que no se note nuestro paso.
- Para caminar por la montaña es absolutamente imprescindible llevar ropa y **calzado adecuado**, preferiblemente botas de media montaña, **con suelas en buen estado**.
- El uso de bastones distribuye el esfuerzo entre el tren inferior y el superior. **Los consideramos necesarios en esta excursión.**
- Circulemos siempre por las sendas ya trazadas, evitando atajos a "medio hacer". De ese modo minimizaremos nuestro impacto ambiental.
- Llevaremos **ropa adecuada, gorro** para proteger nuestra cabeza y **crema solar**. Al **caminar por carretera** recordad circular en **fila india** y **por la izquierda**.

## ADVERTENCIA

- Recordemos que ésta es una excursión de amigos, a la que cada uno de los que vamos lo hacemos voluntaria y responsablemente.
- Estamos consiguiendo año a año que nuestro presupuesto sea neutro para el Colegio.

## PLANTA:

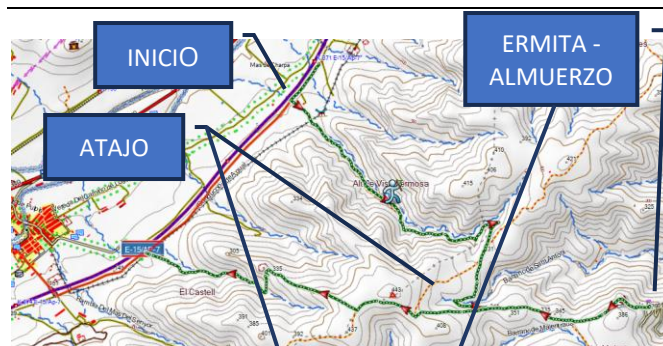

## PERFIL:

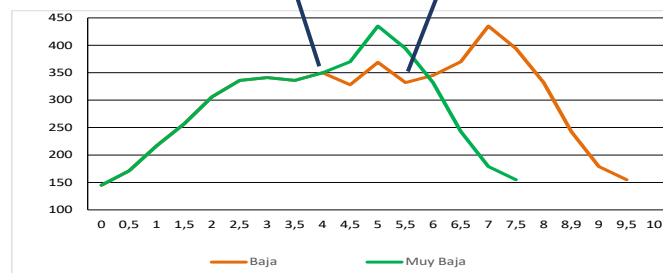

## FOTOS Y TRACKS DE LA PREVIA (ENLACE):

Pincha aquí para ver [fotos de la previa](#), para los tracks de la excursión completa en [gpx y kml](#).

**caminoscV**  
Comunidad Valenciana

Colegio de Ingenieros  
de Caminos,  
Canales y Puertos

**CLUB DE SENDERISMO – COMUNIDAD  
VALENCIANA**

**LA SIERRA DE IRTA**



**PROVINCIA:**

CASTELLÓN

**COMARCA:**

BAJO MAESTRAZGO

**SITUACIÓN LEGAL:**

PARQUE NATURAL

DÍA: sábado, 27 de abril de 2024

**SALIDA: 8:00 h.** en autobús desde antigua Consellería de Infraestructuras y Transporte. (Av. Blasco Ibáñez nº 50 de Valencia)

**COMIDA: 14:30 h.** en Rte. Castell Xivert (Alcalá de Xivert)

**[INSCRIPCIÓN AQUÍ](#) (antes del día 24 de abril)**

**Reserva de plaza 40€**

**TRANSFERENCIA a la CUENTA:**

**ES52/0081/5515/2100/01474051**

## FICHA DE LA EXCURSIÓN

|                           |                         |                 |
|---------------------------|-------------------------|-----------------|
| <b>Tipo de ruta</b>       | Casi Circular           |                 |
| <b>Salida</b>             | Camino de servicio AP-7 |                 |
| <b>Llegada</b>            | Camino de servicio AP-7 |                 |
| <b>Desnivel Acumulado</b> | 465 m ↑<br>435 m ↓      | 330 m ↑ 319 m ↓ |
| <b>Distancia</b>          | 9,4 km                  | 6,9 km          |
| <b>Dificultad</b>         | Baja                    | Baja            |
| <b>Dureza</b>             | Baja                    | Baja            |

## SIERRA DE IRTA

### EXCURSIÓN 149

La Serra d'Irta, se sitúa en el extremo septentrional de la Comunidad Valenciana, en la comarca del Baix Maestrat. Es una alineación montañosa con 573 m de altura máxima y 15 Km de fachada litoral. Discurre paralela a la costa y se extiende desde Peníscola hasta Alcossebre, con las poblaciones de Santa Magdalena de Pulpis y Alcalá de Xivert por el oeste y alineada por el ferrocarril y la carretera N-340.

La ausencia histórica de asentamientos humanos de importancia y el abandono progresivo de la explotación agrícola y ganadera, que durante siglos ha soportado, permiten la presencia de valores naturales y etnológicos por los que ha sido protegida como Parque Natural.

Se plantea una ruta por el interior de la Serra d'Irta, llegando en autobús hasta Santa Magdalena de Pulpis y comenzando la caminata en la vía de servicio de la Autopista del Mediterráneo, ascendiendo perpendicularmente a través del Barranc de Boixar.

Al estar menos expuesta al mar, la ruta, presenta una vegetación arbustiva dominada por especies típicamente mediterráneas como el palmito y el enebro, en ocasiones de dimensiones inusuales, el lentisco, la coscoja, el olivo y algarrobo silvestres, además de otras especies de matorral como la estepa negra y la aliaga, cuyas espectaculares floraciones, tiñen el paisaje de blanco en primavera y amarillo en invierno. Abundan igualmente las plantas aromáticas como el romero, el tomillo, la salvia, el espliego y el cantueso que, especialmente durante las

primeras horas del día, impregnan el aire con su aroma. Entre los árboles destaca el pino albar, siendo menos frecuente la carrasca.

En el primer tramo nos sentiremos invadidos por la naturaleza y continuaremos nuestro camino a media ladera abriéndose el paisaje a medida que ascendemos. Tras recorrer aproximadamente 3 km desde el inicio de nuestra ruta nos cruzamos con la senda del camino que viene del alto de Vistahermosa. Hasta aquí se han podido observar las laderas de los barrancos cubiertas por los estrechos banales construidos en piedra en seco característicos de esta zona. Seguiremos la marcha por el PR.V-194 en dirección a la ermita de Sant Antoni. Este recorrido vendrá acompañado de espectaculares vistas de nuestro Mediterráneo, Peñíscola y su castillo.

La ermita es un edificio de arquitectura popular que ha sufrido remodelaciones durante los últimos cinco siglos; destaca de él la gran chimenea circular con bancos de piedra adosados a las paredes. El patio o explanada frente a la ermita forma un mirador que ofrece una excelente vista de la costa y la plana litoral, lugar ideal para disfrutar de nuestro almuerzo, rematando con los dátiles<sup>®</sup>.

Con el estómago lleno y la sed aplacada, desharemos el camino durante 2 km aproximadamente, alcanzando el Alt de la Bota, donde se localiza un hito geodésico que nos señala una cota de 446 m.s.n.m.

Un poco más adelante, abandonamos el PR.V-194 para dirigirnos descendiendo una cómoda y empinada cuesta hacia el castillo de Pulpis donde podremos admirar el torreón de San Millán. El castillo, construido en el siglo X, es de origen musulmán, pasando posteriormente a

propiedad de los Templarios y de sus herederos en la zona, la Orden de Montesa.

El tramo final de nuestra ruta, se realizará a través del Barranc del Castell, siendo éste un descenso angosto, un poco más inseguro y resbaladizo debido a la gran cantidad de material suelto y piedras que pueden dar lugar a posibles resbalones. Es por este tramo por lo que recomendamos el uso de bastones. Durante el recorrido encontramos restos de antiguos hornos de cal, hoy en día transformados en refugios de piedra.

Terminaremos nuestra ruta caminando entre cultivos de secano y llegando a la vía de servicio, un poco más adelante de donde la habíamos iniciado y donde podremos disfrutar de la lectura de un panel explicativo de la zona. Allí mismo hay un paso inferior que permite el acceso al pueblo de Santa María de Pulpis que se encuentra, desde este punto, a menos de 1 km.

Como conclusión, se trata de un recorrido que se realiza sin gran dificultad; ahora bien, debido a la existencia de poca vegetación, no hay zona de sombra, por lo que se recomienda llevar suficientes líquidos, crema solar y unas pertinentes gafas de sol para poder disfrutar del paisaje, además de calzado cómodo, y se recomienda, debido al último tramo, el uso de bastones para una mayor seguridad.

Puede haber plan B, más corta, más suave si cabe, pero los que lo elijan se perderán la ermita y muchas vistas.

Comeremos en Alcalá de Xivert. El único bar de Santa Magdalena ha cerrado.

¡Animaos! Nos vemos en la Serra d'Irta.