

## BIBLIOGRAFIA

- *Rutas circulares por el Paraje Natural del Desert de les Palmes.* Francisco Marco y Isabel Mateo. Diputació de Castelló.
- *Espacios Naturales. Tierras interiores valencianas.* J. M. Almerich, P. Tortosa y J. Cruz. Edit. Bromera
- *Rutas en bicicleta de montaña por el patrimonio cultural y natural de la Comunidad Valenciana. VII. Sierras litorales.* J. M. Almerich Iborra. Papers de Muntanya. CEV.

## CARTOGRAFIA

- *Paraje Natural del Desert de les Palmes.* Institut Cartogràfic València. (escala 1:15.000)

## CONSEJOS PARA LA EXCURSIÓN

- Cojamos una mochila para llevar cómodamente el material que necesitamos. No olvidemos coger un impermeable, comida para el almuerzo y agua para el camino.
- Seamos respetuosos con nuestro frágil entorno, que no se note nuestro paso.

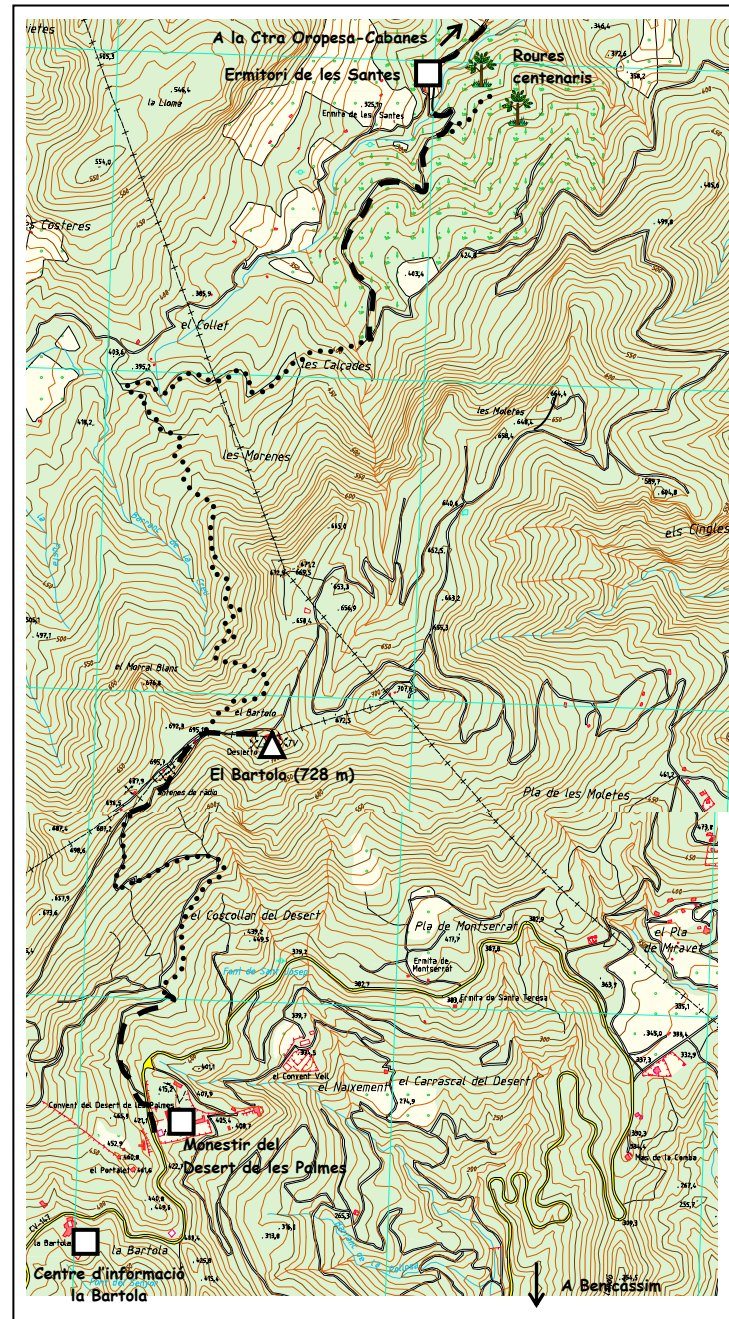

## CLUB DE SENDERISMO EL DESERT DE LES PALMES



PROVINCIA:  
 CASTELLÓN

COMARCA:  
 LA PLANA ALTA

SITUACIÓN LEGAL:  
 PARAJE NATURAL  
 PROTEGIDO

DIA: 25 de marzo de 2006 (Sábado)

SALIDA: 8 h en autobús desde Conselleria de Infraestructuras y Transportes (Av. Blasco Ibáñez nº 50 de Valencia)

COMIDA: 15 h. en Restaurante Desierto de las Palmas

Máximo de 3 miembros por familia de colegiado inscrito. **PLAZAS LIMITADAS**

**Confirmar asistencia antes del día 21 de marzo en las oficinas de Valencia**  
 Telf.: 96 352 69 61

Reserva de plaza 22 € (posibilidad de hacer Transf.)

## FICHA DE LA EXCURSIÓN

Salida	Ctra Cabanes-Oropesa (Ermita de les Santes)
Llegada	Monestir del Desert
Distancia	8,5 km
Desnivel subida	500 m
Desnivel bajada	350 m
Dificultad	Media-Alta

## EL PARAJE NATURAL DEL DESERT DE LES PALMES

Uno de los parajes más queridos para los habitantes del litoral cercano a *Castellón* es el conjunto de montañas conocidas como "*El Desert de les Palmes*". Se trata en realidad de tres líneas de montañas paralelas a la costa: las *Agulles de Santa Àgueda*, la *Sierra de les Santes* y la *Sierra del Desert*, que en octubre de 1989 y en reconocimiento a su extraordinario interés paisajístico, cultural y natural fueron protegidas por la *Generalitat Valenciana* bajo la figura de "*Paraje Natural*"

El sorprendente nombre que recibe el paraje no responde a la existencia en él de ningún desierto físico repleto de palmeras. El nombre de **desert** no es más que la traducción valenciana de la palabra latina "eremo", lugar deshabitado que servía de refugio a ermitaños, que buscaban rincones tranquilos y apartados para su retiro espiritual. En cuanto a **les Palmes**, hace referencia, sin duda, a la presencia en el paraje del *palmito* o *margalló* (*Chamaerops humilis*), única palmera autóctona existente en las tierras valencianas.

Y si el propio nombre de estas montañas hace referencia a la presencia histórica en ellas de monjes y eremitas, el nombre de su cima más elevada *El Bartolo* (728 m), recuerda al primer ermitaño que se retiró a estas tierras, *Fray Bartolo*, quien habitó en una cueva cercana a la cima y fundó en 1697 el *Convento Viejo de los Carmelitas*. Un corrimiento de tierras obligó a su abandono y a la construcción a escasa distancia del nuevo convento, inaugurado en 1796 y que todavía hoy sigue habitado por monjes carmelitas.

Si las vistas desde la cima del *Bartolo* y el descubrimiento del interesante patrimonio cultural del paraje ya justificarían por sí solos la visita, sus atractivos naturales y geológicos hacen que estemos ante una montaña especial dentro de las existentes en las tierras valencianas.

Así, pese al tremendo impacto que los incendios han causado en el paraje, acabando con la práctica totalidad de la cobertura vegetal de su vertiente sureste, todavía se conservan rincones rebosantes de vegetación como en los alrededores de la *Ermita de les Santes* en la umbría de la sierra, donde entre otras maravillas botánicas podemos encontrar rarezas del calibre del conjunto de *robles centenarios* de la especie

*Quercus cerrioides* un híbrido entre el *Quejigo* (*Quercus faginea*) que aparece en las frías tierras de *El Maestrat* y *Els Ports* y el *Roble pubescense* (*Quercus humilis*) habitual en el norte de España.

Además, la deforestación de parte de estas montañas permite apreciar con mayor facilidad la otra gran singularidad de este conjunto de montañas: su **geología**. En el *Desert de les Palmes* podremos encontrar una variada representación de las diferentes edades geológicas; desde las *pizarras paleozoicas* que prácticamente no aparecen en ningún otro rincón de las tierras valencianas, hasta las *areniscas del triásico* (rodenos) que tan solo se repiten en *Espadán* y la *Calderona* y que le confieren a la sierra su color rojizo tan particular que contrasta intensamente con el azul del mar, pasando por los materiales calcáreos de época más reciente, habituales del resto de nuestras montañas. En definitiva, una lección magistral de geología al aire libre

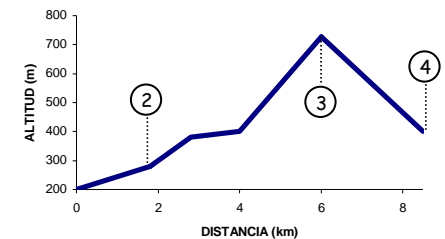

- |                         |                       |
|-------------------------|-----------------------|
| 1. Ctra Oropesa-Cabanes | 3. El Bartolo (728 m) |
| 2. Ermita de les Santes | 4. Monestir del       |