

CLUB DE SENDERISMO
"EL BARRANC DELS HORTS"

Por normativa del Parque que vamos a visitar, el viaje está limitado a 55 personas por día.

DIA: 13 de noviembre de 2004

DIA: 20 de noviembre de 2004

SALIDA: 8 h en AUTOBÚS desde la Conselleria de Infraestructuras y Transporte.

COMIDA: MESÓN PELÉ (ALBOCACER)

Se admitirá un máximo de 3 miembros por familia de colegiado inscrito. **PLAZAS LIMITADAS**

Confirmar asistencia antes del día 8 de noviembre en las oficinas de Valencia.
Tel. : 96 352 69 61

Reserva de plaza 20€

FICHA DE LA EXCURSIÓN

Salida y llegada	Carretera CV-15 (entre Albocasser y Ares, 3 km después del desvío a Catí)
Distancia	8 km
Desnivel	200 m
Dificultad	Media - baja

"EL BARRANC DELS HORTS"

BIBLIOGRAFÍA:

- *El Barranc dels Horts. Caminando por su Paisaje.* BANCAJA. Fundación Caja Castellón
- *La Vegetación y el Paisaje en la Tierras Valencianas.* Manuel Costa. Ed. Rueda
- *Rutas en bicicleta de montaña por el patrimonio cultural y natural de la Comunidad Valenciana, IV. Els Ports.* Jose Manuel Almerich. Papers de Muntanya. CEV

CONSEJOS PARA LA EXCURSIÓN:

- Cojamos una mochila para llevar cómodamente el material que necesitamos. No olvidemos coger un impermeable, comida para el almuerzo y agua para el camino.
- Seamos respetuosos con nuestro frágil entorno, que no se note nuestro paso.

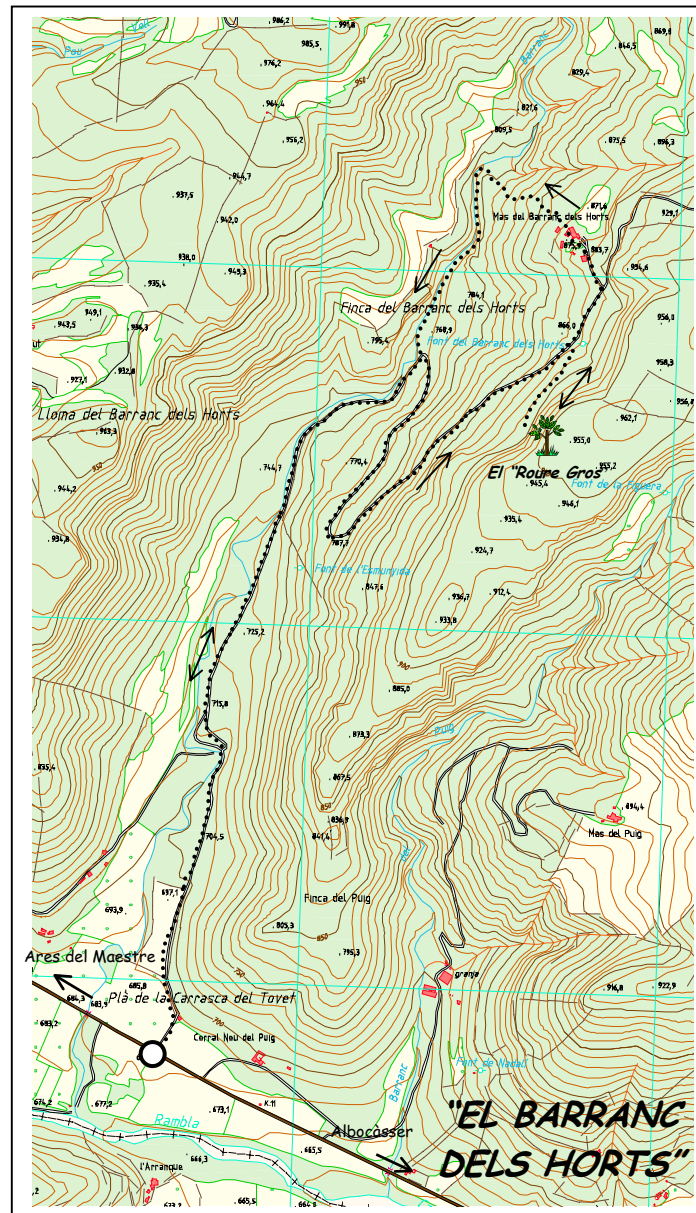

En la comarca de *l'Alt Maestrat*, muy próximo al encantador pueblo de *Ares del Maestre*, la naturaleza esconde un paraje desconocido hasta fecha muy reciente y que gracias a su adquisición en 1993 por la "*Fundación Caja de Castellón*" ha pasado a ocupar un lugar privilegiado dentro del patrimonio natural y cultural de las montañas valencianas.

Entre estas ásperas y frías tierras, modeladas secularmente por la mano del hombre para adaptarlas a sus necesidades, sobresale el "*Barranc dels Horts*", un paraje extraordinario, auténtica reliquia de lo que debieron ser tiempo atrás los bosques que cubrían las montañas mediterráneas.

Entre las muchas sorpresas botánicas que encierra el paraje, nada resulta tan sorprendente como el bosque monumental, relíctico y centenario de *quejigos* (*Quercus faginea*; también conocidos como "roure valencià" o "gal·ler") y *carrascas* (*Quercus ilex subsp. rotundifolia*), que en palabras de *Manuel Costa* constituye "*uno de los monumentos naturales más valiosos, no sólo del territorio valenciano sino del este de la Península*".

Entre todos los notables ejemplares de carrascas y quejigos existentes destaca

sobremedida el conocido como "*Roure Gros*". Se trata de un enorme quejigo, incluido en el programa de restauración de arbolado monumental, que con 20 metros de altura, 6 metros de perímetro en el tronco y casi 600 años de vida es el auténtico patriarca de un bosque que preside desde su elevada posición al pie de los roquedos de la *Font dels Horts*.

Pero el *Barranc dels Horts* no es tan solo un santuario vegetal de primera magnitud. Caminando por su paisaje comprenderemos la estrecha relación que desde siempre ha ligado a los habitantes de estas tierras con una difícil naturaleza que han tratado de poner a su servicio: masías, ermitas, bancales, corrales para el ganado, vías pecuarias, etc, son mudos testigos de un mundo rural ya casi por completo desaparecido.

Tal vez, uno de los más espectaculares vestigios de este mundo en desaparición sean las *vías pecuarias* (*assagadors*), infraestructuras de dominio público de incalculable valor cultural y ecológico ligadas a la ganadería, actividad de gran importancia económica en la comarca. Muchos de estos *assagadors* se encuentran delimitados en ambos márgenes por interminables muros de "*pedra en sec*" que configuran una estampa

sobrecogedora muy habitual en las comarcas de *El Maestrat* y *Els Ports*.

Caminar sin prisas por el *Barranc dels Horts* saboreando cada detalle del camino y maravillándonos ante su imponente vegetación, es una experiencia inolvidable que tan solo algunos parajes privilegiados nos pueden regalar.

"Cuando un árbol llega a alcanzar cierta edad y dimensiones, cuando los años son incontables y dice el abuelo que ya lo conoció así, cuando sentimos al dar una vuelta alrededor de su tronco una especie de invitación para sentarnos y gozar de la calma y serenidad que transmite, de

seguro que nos encontramos ante un ser sagrado, tan integrado y notable en el paisaje como la montaña y la roca"



"La Magia de los árboles" I. Abellá