

## BIBLIOGRAFÍA

- **Por las cumbres de la Comunidad Valenciana.** Rafael Cebrián. Centre Excursionista de València.
- **Caminando por la Comunidad Valenciana.** Esteban Cuéllar. Iniciativas Rurales Valencianas.

## CARTOGRAFÍA

- **TOPOHISPANIA V-2.04 - ALTEA**
- **I.G.N./S.G.E. 1:50.000, nº 0848 ALTEA.**

## CONSEJOS PARA LA EXCURSIÓN

- Salir de excursión al monte no es una competición, así que **caminemos sin prisa** saboreando cada momento y cada rincón. Y tengamos mucha precaución al disfrutar de las vistas para no dejar de controlar donde pisamos.
- Cojamos una mochila para llevar cómodamente el material que necesitemos. No olvidemos coger un impermeable, comida para el almuerzo y abundante agua para el camino.
- Seamos respetuosos con nuestro frágil entorno, que no se note nuestro paso.
- Para caminar por la montaña es absolutamente imprescindible llevar ropa y **calzado adecuado**, preferiblemente botas de media montaña, **con suelas en buen estado**.
- El uso de bastones distribuye el esfuerzo entre el tren inferior y el superior.
- Iremos **cuidadosamente**, principalmente en las bajadas, pues pueden resultar resbaladizas.

## ADVERTENCIA

- Recordemos que esta es una excursión de amigos, a la que cada uno de los que vamos lo hacemos voluntaria y responsablemente.

## PLANTA:

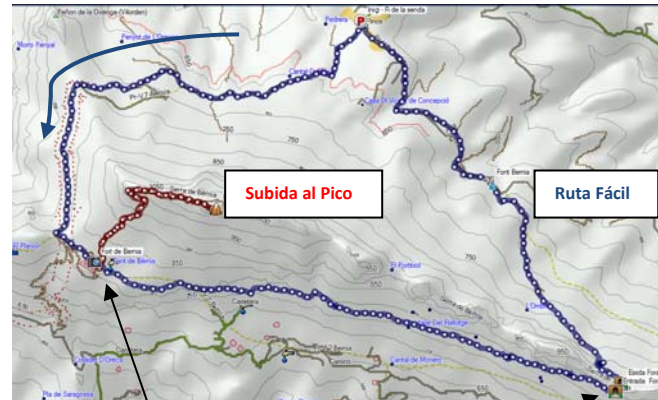

## PERFIL:

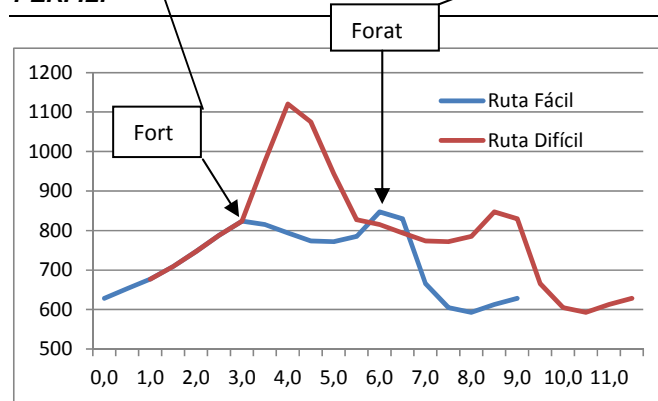

## ADVERTENCIAS ESPECIALES:

- En la ruta difícil hay ciertos puntos no aconsejables a personas que padezcan vértigos, son estrechos y cercanos a fuertes desniveles.
- Durante la subida al pico de Bèrnia hay tramos en los que hay que ir con bastante precaución. También durante la bajada.

## FOTOS Y TRACK DE LA PREVIA (ENLACE):

[Pincha aquí para ver las fotos](#)

[Pincha aquí para bajarte los tracks](#)

**CLUB DE SENDERISMO – COMUNIDAD VALENCIANA**

---

**LA SERRA DE BÈRNIA**

**LA SERRA DE BÈRNIA**

**PROVINCIA:**  
ALICANTE

**COMARCA:**  
LA MARINA BAIXA

**SITUACIÓN LEGAL:**  
PAISAJE PROTEGIDO

---

**DÍA:** 22 de marzo de 2014 (sábado)

**SALIDA:** **7.30 h.** en autobús desde antigua Consellería de Infraestructuras y Territorio (Av. Blasco Ibáñez nº 50 de Valencia)

**COMIDA:** 15 h. en Bar Refugio VISTA BÈRNIA (BÈRNIA).

**PLAZAS LIMITADAS**

Máximo de 3 miembros por familia de colegiado inscrito.

**Confirmar asistencia antes de las 12 h del día 17 de marzo (ojo con las Fallas) en las oficinas de Valencia.**

**Telf.: 96 352 69 61 Reserva de plaza 25 €**  
**POSIBILIDAD DE HACER TRANSFERENCIA**

---

**FICHA DE LA EXCURSIÓN**

	Ruta Difícil	Ruta Fácil
<b>Salida</b>	Casas de Bernia (Xaló)	Casas de Bernia (Xaló)
<b>Llegada</b>	Bar Refugio VISTA BÈRNIA (BÈRNIA)	Bar Refugio VISTA BÈRNIA (BÈRNIA)
<b>Desnivel</b>	495 m	220 m
<b>Distancia</b>	12 km	8,9 km
<b>Dificultad</b>	Media-Alta	Baja
<b>Dureza</b>	Media-Alta	Baja

## La Serra de Bèrnia

Volvemos a la Serra de Bèrnia. Aquí estuvieron en enero de 2008 los afortunados que disfrutaron de esta excursión. Para ellos, porque es una nueva oportunidad de volver a esta espectacular sierra, y para los que no fueron en su día, hemos preparado dos opciones.

En la primera repetiremos la excursión que se hizo en su día, rodeando el pico de Bèrnia. En la segunda, se completará con la subida al pico por su lado sur.

Nueva aproximación a la Marina Baixa del Senderismo del Colegio de Caminos. Cuando estuvimos en La Serra Gelada divisábamos todo el valle de Guadalest desde el Este, ahora lo haremos desde el Norte. Si antes lo hacíamos desde la Costa, ahora nos vemos respaldados por las empinadas laderas Sur de la Serra de Bèrnia, salpicadas de pedreras. En cualquier caso, está servida la ocasión para disfrutar de una de las mejores panorámicas de la Comunidad Valenciana.

### **Las rutas.**

Esta vez vamos a hacer la excursión al revés de como se hizo en su día.

Desde les Cases de Bernia (kilómetro 12 de la carretera CV-749 de Benissa a Xaló por Pinos), emprenderemos la marcha por el lado oeste de la Serra.

Es una ascensión suave, pero constante, por la ladera Norte de la Serra, pasando por el Pas dels Bandolers. A nuestra derecha tendremos unas magníficas vistas, con el Riu Algar a nuestros pies y, en la lejanía, Bolulla y Tárbenca, con las antenas cercanas del Coll de Rates, y la Serra de Ferrer.

Así llegaremos al Fort de Bèrnia, restos de una fortificación de 1562 mandada construir por Felipe II al arquitecto Juan Bta. Antonelli, para defender la costa de las incursiones de berberiscos y turcos. Posteriormente Felipe III ordenó su demolición porque, dada su situación, resultaba muy

difícil proporcionar ayudas al Fort desde otros puntos, además del hecho de encontrarse lejos de zonas de aprovisionamiento logístico. Todo ello proporcionó razones suficientes para su demolición y de esa forma evitar, además, ser utilizado como refugio de moriscos y bandoleros, como ocurrió en 1609.

Aquí almorzaremos, con magníficas vistas a la costa de Altea y Benidorm, de la Serra Gelada, el Puig Campana, el Ponig, el Divino, Aitana, con sus antenas y demás artilugios de la vigilancia castrense, la Serra de l'Aixortá. También observaremos los plásticos de los invernaderos que protegen el cultivo del níspero, joya de la agricultura de la zona.

En este punto, los más aguerridos dejarán el grupo, para subir al Pico de Bèrnia. Se trata de una dura pero corta ascensión, de tan sólo un kilómetro, pero con un desnivel de casi 300 metros. Se hace por la ladera sur, por una pedrera, hasta llegar a una pared con un paso facilitado por una cadena convenientemente colocada. En cuanto se pasa, se llega hasta la parte baja de la cumbre, que hay que recorrerla desde el oeste hacia el este para llegar al hito geodésico que marca el punto más alto de la excursión, 1.120 metros. Desandarán el camino andado para, con muchísima precaución, retomar el camino en el fuerte que abandonaron dos horas antes.

El resto, no sin cierto alivio y envidia, seguiremos por la ladera sur hacia el Forat de Bèrnia, atravesando un roquedal y una pedrera, sin mayores dificultades, si no abandonamos el camino apropiado, marcado perfectamente por las marcas amarillas y blancas que nos sirven de guía.

El Forat permite atravesar la montaña sin tener que llegar a su extremo este, mediante un estrecho conducto de unos quince o veinte metros de largo, por el que habrá que arrastrarse o reptar.

Atravesado el Forat hay que emprender el sendero hacia el Oeste, a través de una senda de perfil variable, que sube y baja, hasta llegar en suave desnivel a nuestro punto de partida.

Cabría considerar, si fuera menester, **una**

**tercera ruta.** Ésta no sería más que el ascenso con todo el grupo hasta el Fort de Bèrnia, almorzar y desandar el camino andado, sin posibilidad de pérdida, hasta el punto de partida.

Esta última ruta no tiene ninguna dificultad, se hacen unos 6 kilómetros y su desnivel es de unos 200 metros.

Una última recomendación, que nos hemos encontrado en la ruta:

“NO DEIXES LES SENDES VELLES PER LES NOVELLES”.

Ya tenemos tema de conversación.