COICCP
COLEGIO DE INGENIEROS DE CAMINOS, CANALES Y PUERTOS
Comunidad Valenciana

CLUB DE SENDERISMO.
"FIN DE SEMANA EN ARAS DE LOS OLMOS"
12 Y 13 DE JULIO DE 2003

PROGRAMA

- SÁBADO 12 julio:
  - **8h: Salida en autobús desde c/Poeta Querol, nº1 (Palacio del Marqués de Dos Aguas)** hacia Aras de los Olmos. Llegada sobre las 10 h y alojamiento.
  - **12 h:** Ruta de senderismo por la Serranía del Turia. La comida será tipo picnic, en ruta.
  - **Noche:** Cena y observación nocturna de los astros.
- DOMINGO 13 julio:
  - Desayuno y comida
  - **17h:** salida hacia Valencia

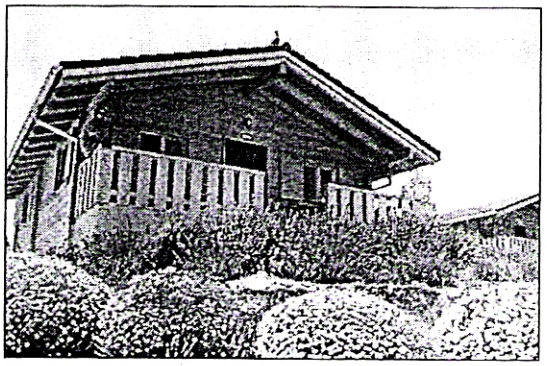

INFORMACIÓN GENERAL

- Plazas limitadas.
- Se seguirá riguroso orden de inscripción, previo pago.
- Tendrán preferencia los colegiados ingenieros de caminos y familiares que hayan asistido a alguna excursión previa.
- El alojamiento se realizará en:

– 11 casas de madera (5 personas por casa - 2 hab.dobles y 1 indiv -)

– Habitaciones de hotel (11 hab.dobles, 1triple y 2 cuádruples)

- Se intentarán atender las preferencias en el alojamiento.
- El precio incluye:

– Autobús desde Valencia (ida y vuelta)

– Comida picnic, cena y alojamiento del sábado

– Desayuno y comida del domingo

RUTA POR LA SERRANÍA DEL TURIA

La ruta que se tiene previsto realizar es la GR 37, tomando la salida desde Aras rural. En el punto 19, cuando corta con el sendero local SL V 22, se tomará dicho sendero, para retornar de nuevo a Aras de los Olmos.

La duración aproximada de este recorrido es de cuatro a cinco horas, con la posibilidad de hacer una parada para tomar un picnic. Esta ruta transcurre por parajes agrestes de gran belleza y valor ecológico.

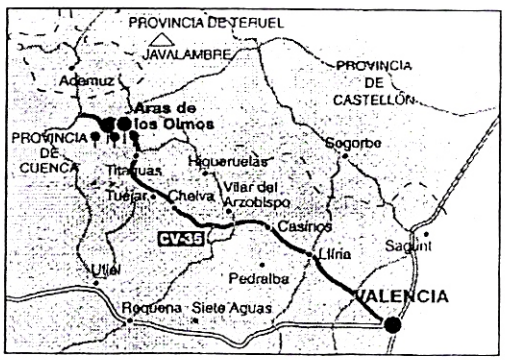

Precio por persona: 65 €
Plazo RIGUROSO de inscripción (PREVIO PAGO):
hasta el 2 de julio de 2003.
OFINAS DE VALENCIA
c/Poeta Querol, 1
Telf: 96 352 69 61